『今日という終わり』

太陽が、西の空を

オレンジ色の筆を使い

最高の幸せを描いてく

今日という、君の1日が

幸せに終われるように

明日という、君の1日が

幸せに始まるように

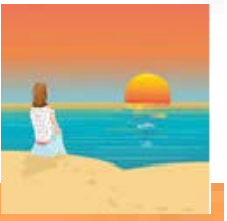

今日という終わりはいつも

幸せ色のオレンジ色に

君の心が

染められていく

君の全てが

染められていく